

Envoyé en préfecture le 06/05/2024

Reçu en préfecture le 06/05/2024

Publié le 06/05/2024



ID : 001-200070118-20240430-DEL\_24\_04\_30\_24-DE

## COMMUNAUTE DE COMMUNES VAL DE SAONE CENTRE

### DELIBERATION DU CONSEIL COMMUNAUTAIRE

**Séance du 30 avril 2024**

**Nombre de Conseillers :**

**En exercice : 36**

**Quorum : 19**

**Présents : 25**

**Représentés : 7**

**Absents : 11**

L'an deux mille vingt-quatre, le 30 avril et à 18 heures 30, le CONSEIL COMMUNAUTAIRE légalement convoqué le 24 avril 2024, s'est réuni au lieu habituel de ses séances, sous la présidence de M. Jean-Claude DESCHIZEAUX, Président

Étaient présents : M. Bernard ALBAN, Mme Nathalie BISIGNANO, M. Franck CALAS, M. Jean-Pierre CHAMPION, Mme Patricia CHMARA, Mme Claude CLEYET-MARREL, M. Romain COTTEY, M. Jean-Claude DESCHIZEAUX, M. Renaud DUMAY, Mme Laure FANGET, M. Gaëtan FAUVAIN, , Mme Fabienne GIMARET, Mme Catherine GUTIERREZ, M. Richard LABALME, M. Jean-Michel LUX, Mme Patricia MAURY, M. Lucien MOLINES, M. Benoît PEIGNÉ, Mme Magalie PEZZOTTA, M. Alain REIGNIER, Mme Catherine SALVETTI, M. Denis SAUJOT, M. Thierry SEVES, Mme Anne TURREL, M. Maurice VOISIN,

Étaient absents : Mme Carole FAUVETTE (pouvoir à M. Denis SAUJOT), Mme Marie-Ange FAVEL, M. Paul FERRÉ (pouvoir à Mme Anne TURREL), Mme Isabelle HELIN (pouvoir à M. Alain REIGNIER), M. Thierry MICHAL (pouvoir à Mme Fabienne GIMARET), Mme Christelle PAGET, M. Philippe PROST (pouvoir à M. Bernard ALBAN), M. Roger RIBOLLET, Mme Marie-Monique THIVOLLE (pouvoir à M. Romain COTTEY), Mme Marie-Jeanne VERCHERAT (pouvoir à M. Richard LABALME), M. Dominique VIOT,

Secrétaire de séance : Mme Fabienne GIMARET

#### **N°2024/04/30/24 – Approbation de l'inventaire des zones d'activités économiques (ZAE) du territoire Val de Saône Centre**

VU le Code général des collectivités territoriales et notamment ses articles L.1111-1, L.1511-2, L.1511-3 et L1511-7,

VU la Loi Climat & Résilience n°2021-1104 du 22 août 2021, qui planifie le passage de l'objectif de limitation de la consommation d'espaces naturels et agricoles à celui de lutte contre l'artificialisation, et définit une série de dispositifs/outils pour atteindre le zéro artificialisation nette (ZAN), dont la réalisation d'un inventaire des ZAE (zones industrielles, commerciales, tertiaires, artisanales, touristiques, portuaires ou aéroportuaires)

VU l'article L.318-8-2 du Code de l'Urbanisme qui stipule que l'autorité compétente en matière de création, d'aménagement et de gestion des ZAE est chargée d'établir un inventaire des zones situées sur son territoire, y compris celles hors du champ de sa compétence, qui doit présenter :

- un état parcellaire des unités foncières composant les zones d'activité économique comportant la surface de chaque unité foncière et l'identification des propriétaires,
- l'identification des occupants,
- le taux de vacance calculé en rapportant le nombre total d'unités foncières de chaque zone d'activité économique au nombre d'unités foncières qui ne sont plus affectées à une activité assujettie à la cotisation foncière des entreprises prévue à l'article 1447 du code général des impôts depuis au moins deux ans à compter du 1<sup>er</sup> janvier de l'année d'imposition et qui sont restés inoccupées au cours de la même période,

VU la délibération n°2023/05/30/16 du conseil communautaire du 30 mai 2023 autorisant Monsieur le Président à signer la convention de mise à disposition des données fiscales au profit de l'Agence d'urbanisme de l'aire métropolitaine lyonnaise pour réaliser l'inventaire des ZAE du territoire,

VU la convention définissant l'organisation de la mise à disposition des données issues des fichiers MAJIC, LOCOMVAC, CFE signée le 14 juin 2023 entre la Communauté de Communes Val de Saône Centre et l'Agence d'urbanisme de l'aire métropolitaine lyonnaise,

VU la délibération n°2023/11/28/13 du conseil communautaire du 28 novembre 2023 autorisant Monsieur le Président à lancer la consultation publique de l'inventaire des zones d'activités économiques auprès des propriétaires et occupants des parcs d'activités Visionis à Guéreins, Montceaux et Montmerle sur Saône, Les Sablons à Messimy sur Saône, La Bare à Chaleins, Actival à Saint-Didier sur Chalaronne et les espaces commerciaux U Express, Gamm Vert à Saint-Didier sur Chalaronne, et Auchan à Montceaux,

Vu l'inventaire réalisé par l'Agence d'urbanisme de l'aire métropolitaine lyonnaise avec l'appui du service développement économique de la communauté de communes,

Vu la consultation publique de l'inventaire réalisée du 2 au 31 janvier 2024 (envoi de 189 mails adressés aux propriétaires et occupants doublé d'une publication sur le site internet de la communauté de communes avec mise en ligne des formulaires et de l'atlas),

Vu que cette consultation a conduit à la réception de 44 fiches retournées pour ajout ou modifications d'informations,

Monsieur le Président propose au conseil communautaire d'approuver l'inventaire des zones d'activités économiques précitées intégrant les remarques sous forme de formulaires de réponses transmis par les propriétaires et occupants,

Vu l'avis favorable de la Commission Economie et Voirie du 20 mars 2023,

**Le conseil communautaire,  
Après en avoir délibéré,  
A l'unanimité,**

**APPROUVE** l'inventaire des zones d'activités économiques intégrant les formulaires de réponses et comprenant les parcs d'activités Visionis à Guéreins, Montceaux et Montmerle sur Saône, Les Sablons à Messimy sur Saône, La Bare à Chaleins, Actival à Saint-Didier sur Chalaronne et les espaces commerciaux U Express, Gamm Vert à Saint-Didier sur Chalaronne, et Auchan à Montceaux,

**PRECISE** que l'inventaire devra être réactualisé tous les 6 ans.

**AUTORISE** Monsieur le Président à transmettre l'inventaire des zones d'activité économique et les pièces annexes aux autorités compétentes en matière de schéma de cohérence territoriale (SCOT), de document d'urbanisme et de programme local de l'habitat.

Pour extrait conforme au registre des délibérations,

Fait à Montceaux, le 30 avril 2024

Le Président,

Jean-Claude DESCHIZEAUX

Certifié exécutoire compte tenu de la transmission en Préfecture le  
De la publication de la délibération sur le site internet le  
Le Président,  
Jean-Claude DESCHIZEAUX



► **Atlas  
de consultation**

Décembre 2023

► **INVENTAIRE DES  
ZONES D'ACTIVITÉS  
ÉCONOMIQUES**



# ► Inventaire des zones d'activités économiques

## • Un inventaire pour répondre à la loi Climat et Résilience

En réponse aux attentes de la Loi Climat et Résilience du 22 août 2021 et en application de l'article L318-8-2 du Code de l'urbanisme, la communauté de communes s'est engagée dans une démarche d'inventaire des zones d'activités économiques et espaces commerciaux de son territoire.

## • Le contenu de l'inventaire

Cet inventaire comporte pour chaque ZAE (article L318-8-2 du code de l'urbanisme) :

- un état parcellaire des unités foncières composant la zone d'activité économique, comportant la surface de chaque unité foncière et l'identification du propriétaire,
- l'identification des occupants de la zone d'activité économique,
- le taux de vacance de la zone d'activité économique, calculé en rapportant le nombre total d'unités foncières de la zone d'activité au nombre d'unités foncières qui ne sont plus affectées à une activité assujettie à la cotisation foncière des entreprises prévue à l'article 1447 du code général des impôts depuis au moins deux ans au 1er janvier de l'année d'imposition et qui sont restées inoccupées au cours de la même période.

## • Précisions méthodologiques

La réalisation de l'inventaire s'appuie sur un travail de traitement de données issues des bases SIRENE (de l'Insee) et DGFIP (cadastre, fichiers fonciers, locomvac...)

Afin de respecter la confidentialité des données, des informations sur les personnes physiques ne sont pas représentées dans cet Atlas. Cet état des lieux simplifié permet néanmoins de consulter les propriétaires et occupants conformément à la Loi.

L'Atlas permet de visualiser :

- Une cartographie des unités foncières de chaque zone : une unité foncière est un ensemble de parcelles appartenant à un même propriétaire.
- Un tableau des données, de chaque zone, classées selon la référence de l'unité foncière : parcelles cadastrales, surface, propriétaire(s), occupants et taux de vacance.

Pour certaines entreprises, les adresses inscrites dans la base SIRENE sont imprécises, ce qui rend leur localisation approximative voire manquante. La base utilisée étant datée du 1/01/2023, certaines entreprises inactives peuvent avoir cessé leur activité, ou bien les entreprises les plus récemment installées n'apparaissent pas.

Le taux de vacance fiscale est évalué à partir du fichier Locomvac 2022, conformément au code de l'urbanisme; ce taux de vacance fiscale peut ne pas représenter la réalité de la vacance des locaux constatée sur le terrain. Le taux de vacance rectifié prend en compte des observations réalisées sur le terrain.

Nom de la ZAE	Nombre d'établissement	Effectif estimé	Nombre d'UF	Surface de la ZAE (ha)	Vacance LOCOMVAC (%)	Commune(s)	Page
Parc d'activités La Bare	33	282	27	18,4	11	Chaleins	4
Parc d'activités VISIONIS – site de Guéreins	83	456	81	27,3	1	Guéreins, Montmerle-Sur-Saône	9
Parc d'activités VISIONIS – site de Montceaux	18	45	46	18,4	2	Montceaux, Guéreins	19
Parc d'activités VISIONIS – site de Montmerle-sur-Saône	35	415	38	21,7	5	Montmerle-Sur-Saône	25
Espace commercial Auchan	4	42	4	5,2	0	Montceaux, Guéreins	32
Parc d'Activités des Sablons	5	20	7	1,2	0	Messimy-Sur-Saône	35
Parc d'activités ACTIVAL	56	657	63	36	0	Saint-Didier-Sur-Chalaronne	38
Espace commercial U Express	3	35	4	0,8	0	Saint-Didier-Sur-Chalaronne	46
Espace commercial Gamm vert	1	0	1	0,5	0	Saint-Didier-Sur-Chalaronne	49

# Parc d'activités La Bare

Commune(s) : Chaleins



Compétence

Intercommunale

18,4  
hectares

11%  
vacance selon  
LOCOMVAC

27  
unités  
foncières

33  
établissements

282  
salariés estimés

## Nom de la zone : Parc d'activités La Bare

N° Repère	Identifiant Unité foncière	Liste parcellaire	Surface UF (en ha)	Propriétaire	Occupant(s)	Taux de vacance fiscale
1	01075000B1142	01075000B1142	0,43	VALLIERE		0
2	01075000WI0223	01075000WI0223	0,3	CANDAN SCI	CANDAN SCI TIRUN A FRANCE	0
3	01075000WI0248	01075000WI0248	0,15	SLM		100
4	01075000WI0276	01075000WI0276	0,6	CUMA DE LA VALLEE DE LA SAONE		0
5	01075000WI0320	01075000WI0320	0,1	Personne physique		100
6	01075000WI0321	01075000WI0321	0,1	FGDE	DOUBLE M INTERNATIONAL TRAMELEC	50
7	01075000WI0322	01075000WI0322	0,1	FPI		0
8	01075000WI0325	01075000WI0325	0,52	CC VAL DE SAONE CENTRE	P&M DEVELOPPEMENT	0
9	01075000WI0335	01075000WI0335	0,13	SCI MARJOLIETIN		0
10	01075000WI0338	01075000WI0338	2,49	SCI LES HAUTES PEILLADES	CUMA DE LA VALLEE LA SAONE ETABLISSEMENTS FRANCIOLI MSI	0
11	01075000WI0341	01075000WI0341	0,1	DSM		0
12	01075000WI0343	01075000WI0343	0,12	WANAKA	NATURAL LANDSCAPE SYLVAIN DEGARAT	0
13	01075000WI0344	01075000WI0344	0,12	SCI ZA LE CHENE DFG	DUMAZEL	0
14	01075000WI0345	01075000WI0345	0,15	6 DE LA BARE	2MC METAL	50

					Monsieur EDDY BRONNER	
15	01075000WI0359	01075000WI0359	0,1	SCI 2D		0
16	01075000WI0360	01075000WI0360	0,22	CLEMLALE	P.M. GROGNET & FILS	50
17	01075000WI0361	01075000WI0361	0,34	Personne physique		0
18	01075000WI0380	01075000WI0380	0,47	TERRE D ALLIANCES		0
19	uf010750037620	01075000WI0114 01075000WI0257 01075000WI0291 01075000WI0292 01075000WI0293 01075000WI0296 01075000WI0297	0,57	COMMUNE DE CHALEINS		0
20	uf010750037626	01075000WI0336 01075000WI0337	1	VALLIERE	CARROSSERIE LAROCLETTE SOVERP	0
21	uf010750209000	01075000B1220 01075000B1265 01075000WI0222 01075000WI0232 01075000WI0311	2,72	TERRE D ALLIANCES	OXYANE	50
22	uf010750225742	01075000WI0342 01075000WI0350	0,91	MAISON FRANCOIS CHOLAT	MAISON FRANCOIS CHOLAT	50
23	uf010750225743	01075000WI0346 01075000WI0351	0,19	DJY	GARAGE AUTO SPORT	100
24	uf010750273110	01075000WI0120 01075000WI0225 01075000WI0230 01075000WI0251 01075000WI0254	3,41	COMMUNE DE CHALEINS	ASS SANTE AU TRAVAIL BTP DE L AIN ETABLISSEMENTS J DOUILLET Madame SANDRINE CHAUTARD	0



		01075000WI0278				
		01075000WI0283				
		01075000WI0284				
		01075000WI0286				
		01075000WI0288				
		01075000WI0307				
		01075000WI0309				
		01075000WI0324				
		01075000WI0328				
		01075000WI0330				
		01075000WI0332				
		01075000WI0340				
		01075000WI0347				
		01075000WI0348				
		01075000WI0349				
		01075000WI0352				
		01075000WI0353				
		01075000WI0354				
25	uf010750273115	01075000WI0326 01075000WI0327 01075000WI0334	0,89	CC VAL DE SAONE CENTRE	ALSTOM CRESPIEN SAS AP2L ATELIER DE METALLERIE DU BEAUJOLAIS MENUISERIE SANDRON	0
26	uf010750292641	01075000WI0116 01075000WI0255 01075000WI0280 01075000WI0298	2,46	SCI DE LA BARE	ACIER COULEUR SERVICES ACS CAPI DEVELOPPEMENT HEXALEAN INDUSTRIE PPC SA SCAD INDUSTRIES TRANSPORTS SALIM HASSEN	25
27	uf010750312853	01075000WI0250 01075000WI0362	0,24	HEML		0

PROTECSAN

Non géolocalisé(s) :

# Parc d'activités VISIONIS – site de Guéreins

Commune(s) : Guéreins, Montmerle-Sur-Saône

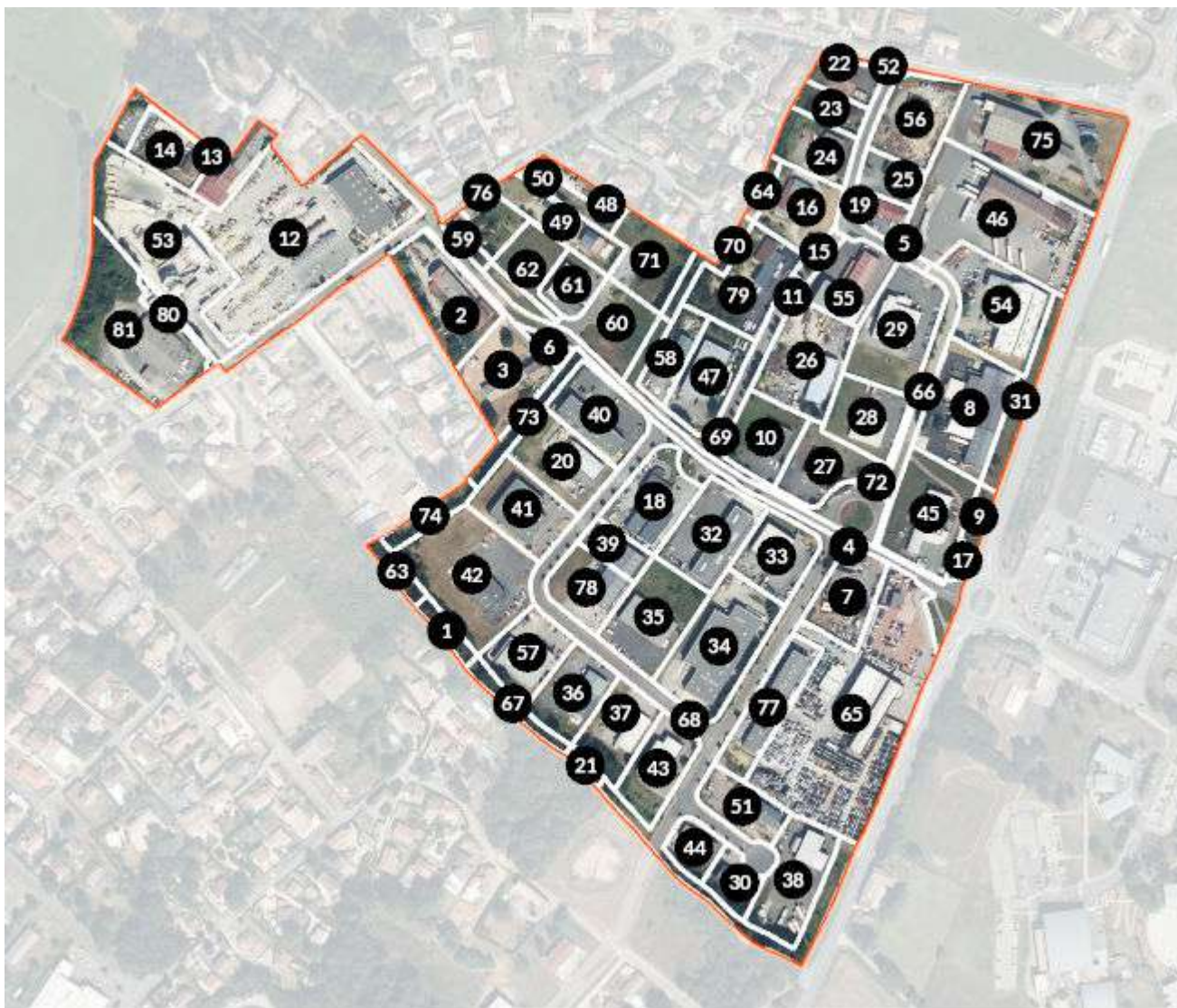

Compétence

Intercommunale

27,3

hectares

1%

vacance selon  
LOCOMVAC

81

unités  
foncières

83

établissements

456

salariés estimés

## Nom de la zone : Parc d'activités VISIONIS – site de Guéreins

N° Repère	Identifiant Unité foncière	Liste parcellaire	Surface UF (en ha)	Propriétaire	Occupant(s)	Taux de vacance fiscale
1	011830000C0308	011830000C0308	0,08	Personne physique		0
2	011830000C0625	011830000C0625	0,43	FS FOU DONNE	ETABLISSEMENTS GUY CHEVALIER	0
3	011830000C0626	011830000C0626	0,42	SCI DES SABLES		0
4	011830000C0709	011830000C0709	0	ENEDIS		0
5	011830000C1008	011830000C1008	0	COMMUNE DE GUEREINS		0
6	011830000C1025	011830000C1025	0,05	CC VAL DE SAONE CENTRE		0
7	011830000C1129	011830000C1129	0,3	Personne physique	STAND PNEUS	0
8	011830000C1204	011830000C1204	0,54	SCI LES 4 DES	CARINA	0
9	011830000C1243	011830000C1243	0,07	CC VAL DE SAONE CENTRE		0
10	011830000C1358	011830000C1358	0,29	F M P J	CBI DIFFUSION	0
11	011830000C1389	011830000C1389	0,03	CC VAL DE SAONE CENTRE		0
12	011830000C1408	011830000C1408	1,44	PLATTARD NEGOCE	PLATTARD BETON PLATTARD NEGOCE PLATTARD SAS	0
13	011830000C1440	011830000C1440	0,3	LISAMAR	LES BERGERS DE L'HERMITAGE SERIGRAPHIE DU VAL DE SAONE	33.33
14	011830000C1441	011830000C1441	0,22	Personne physique	NM HOLDING	0
15	011830000C1543	011830000C1543	0,06	CC VAL DE SAONE CENTRE		0

16	011830000C1547	011830000C1547	0,3	LE MANOIR DE PASVAL	BAT IDEAL SERVICES	0
17	011830000C1555	011830000C1555	0,05	CC VAL DE SAONE CENTRE		0
18	011830000C1583	011830000C1583	0,35	ESPERANCA	INNOVAPEEK RPMP BATIMENT SAS MBS AUTOMOBILES	0
19	011830000C1623	011830000C1623	0,12	JULIA	AIN RHONE FERMETURES	0
20	011830000C1635	011830000C1635	0,35	DURGUN IMMO	DOMBES SAONE RENOVATION IST AUTO	0
21	011830000C1647	011830000C1647	0,03	CC VAL DE SAONE CENTRE		0
22	011830000C1719	011830000C1719	0,15	Personne physique	R.M. METAL	100
23	011830000C1720	011830000C1720	0,13	Personne physique		0
24	011830000C1721	011830000C1721	0,25	IMSY IMMO	TECHNIGAZON	0
25	011830000C1724	011830000C1724	0,15	Personne physique	M G S (MECANIQUE GENERALE SAINT JEAN)	0
26	011830000C1725	011830000C1725	0,47	DES DALTONS	RHONE ALPES EXTERIEUR	0
27	011830000C1726	011830000C1726	0,3	SCI JP VISIONIS INVEST	GLOSSFILM TSM	0
28	011830000C1727	011830000C1727	0,3	SCI SONAP	S.C.R. SONAP	0
29	011830000C1728	011830000C1728	0,5	LES FONTAINES	DURAFROID SA	0
30	011830000C1732	011830000C1732	0,15	NOUVEAU CAP	BOUCHERIE DU VAL DE SAONE	0
31	011830000C1769	011830000C1769	0,21	CC MONTMERLE 3 RIVIERES		0
32	011830000C1781	011830000C1781	0,4	CREDIT MUTUEL REAL ESTATE LEASE	COMPTOIRS ET AGENCEMENTS LARGE	0

33	011830000C1782	011830000C1782	0,3	BPCE LEASE IMMO		0
34	011830000C1783	011830000C1783	0,6	BELUGA	GRUPE SAB - FINANCIERE D'AZOLETTE SAB MONTMERLE SAB RHODANIE SAB ROBOTIQUE	0
35	011830000C1784	011830000C1784	0,43	INTI HUASI	ROMI USINAGE	0
36	011830000C1786	011830000C1786	0,3	F J DECO	BEGAT MENUISERIE FLUIDI CHAPE	0
37	011830000C1787	011830000C1787	0,3	SCI CYDADI	HOLDING SALIGNAT	0
38	011830000C1789	011830000C1789	0,4	RHONE ALPES SERVICES VEHICULES INDUSTRIELS	RHONE ALPES SERVICES VEHICULES INDUSTRIELS	0
39	011830000C1792	011830000C1792	0,13	SCI CLA CAM	SNB CARROSSERIE	0
40	011830000C1803	011830000C1803	0,35	SNC BATI8	AQUAFORM'ACTION SBPROCESS SOLISE	16.66
41	011830000C1804	011830000C1804	0,36	AERMEC SAS	AERMEC SAS	0
42	011830000C1805	011830000C1805	0,72	SCI 2YM		0
43	011830000C1806	011830000C1806	0,29	SCI JULIE ET SIDONIE	LA CANTONADE	66.66
44	011830000C1807	011830000C1807	0,14	LYRAH	A.C. MECANIQUE	0
45	011830000C1812	011830000C1812	0,49	REVE 2000	CARROSSERIE REVERDY OSMANLILAR	0
46	011830000C1813	011830000C1813	0,99	FINAMUR	INDIVISION GRANGE ROLLIN FINANCE TRANSPORTS ROLLIN JP VF GROUP	0

47	011830000C1814	011830000C1814	0,34	CESAR 2002	ALMAC EUROPE	0
48	011830000C1927	011830000C1927	0,1	Personne physique	SEVERINE COIFFURE A DOMICILE	0
49	011830000C1929	011830000C1929	0,27	SCI VALENCIENNES		0
50	011830000C1932	011830000C1932	0,12	Personne physique		0
51	011830000C1941	011830000C1941	0,24	DEGI	DEPANNAGE HYDRAULIQUE FLEXIBLES SERVICE	0
52	uf011830085022	011830000C0900 011830000C0901	0,04	COMMUNE DE GUEREINS		0
53	uf011830085048	011830000C0753 011830000C1409	0,87	PLATTARD BETON		0
54	uf011830085074	011830000C1201 011830000C1202 011830000C1770	0,53	CTD	CTD CTD GROUP	0
55	uf011830085075	011830000C1390 011830000C1544 011830000C1723	0,3	GMC	SOCIETE DE TRANSFORMATION DU METAL TECMA ALPINA	0
56	uf011830085082	011830000C0988 011830000C0990 011830000C1722	0,36	SCI DES MESANGES	HORN PATRICK	0
57	uf011830212702	011830000C1763 011830000C1765	0,31	BPCE LEASE IMMO	ANTEMYS COMPTOIR CALADOIS DE DESTOCKAGE	0
58	uf011830212712	011830000C1815 011830000C1816 011830000C1817	0,19	Personne physique	CREATEUR FER FORGE	0
59	uf011830212718	011830000C0820 011830000C1820	0,06	Personne physique		0

		011830000C1822				
60	uf011830261045	011830000C1023 011830000C1823 011830000C1837 011830000C1838 011830000C1840 011830000C1844 011830000C1846 011830000C1847 011830000C1848 011830000C1849 011830000C1850 011830000C1851 011830000C1852	0,38	CC MONTMERLE 3 RIVIERES		0
61	uf011830261049	011830000C1843 011830000C1845	0,16	CD	AUTOMATISMES INSTRUMENTATION ELECTRICITE Monsieur DANIEL REVERDY Monsieur PHILIPPE FERRAGUT	0
62	uf011830261050	011830000C1839 011830000C1841 011830000C1842	0,21	PMG		0
63	uf011830261052	011830000C0584 011830000C0585	0,08	CC VAL DE SAONE CENTRE		0
64	uf011830276821	011830000C1546 011830000C1880	0,05	LE MANOIR DE PASVAL		0
65	uf011830296457	011830000C0323 011830000C0324 011830000C0325 011830000C0326 011830000C1688 011830000C1698 011830000C1791 011830000C1810	1,62	LES CINQ FRERES	ADS AUTOMOBILES BAKEH	0



		011830000C1811				
66	uf011830296458	011830000C1200 011830000C1237 011830000C1240 011830000C1242 011830000C1261 011830000C1294	0,23	CC VAL DE SAONE CENTRE		0
67	uf011830317991	011830000C1700 011830000C1702 011830000C1704	0,1	CC MONTMERLE 3 RIVIERES		0
68	uf011830317992	011830000C1570 011830000C1580 011830000C1586 011830000C1587 011830000C1589 011830000C1591 011830000C1594 011830000C1597 011830000C1734 011830000C1738 011830000C1741 011830000C1744 011830000C1746 011830000C1747 011830000C1748 011830000C1749 011830000C1751 011830000C1752 011830000C1754 011830000C1755 011830000C1756 011830000C1757 011830000C1758 011830000C1759 011830000C1760	1,41	CC MONTMERLE 3 RIVIERES	AB CARS FRANCE TRUCK INTERNATIONAL F.T.I. HP INVESTISSEMENTS HP TRANSPORTS S2B4.0	0

		011830000C1761			
69	uf011830317993	011830000C1245 011830000C1246 011830000C1353 011830000C1354 011830000C1356 011830000C1361 011830000C1362 011830000C1373 011830000C1853 011830000C1854 011830000C1855 011830000C1856 011830000C1857	0,48	CC MONTMERLE 3 RIVIERES	0
70	uf011830317996	011830000C1376 011830000C1382 011830000C1384 011830000C1879	0,11	CC VAL DE SAONE CENTRE	0
71	uf011830317998	011830000C1928 011830000C1930 011830000C1931 011830000C1933	0,31	CC VAL DE SAONE CENTRE	0
72	uf011830318001	011830000C1331 011830000C1364 011830000C1365	0,04	CC VAL DE SAONE CENTRE	0
73	uf011830318002	011830000C1629 011830000C1630 011830000C1632 011830000C1634 011830000C1637	0,16	CC VAL DE SAONE CENTRE	0
74	uf011830318003	011830000C1640 011830000C1643	0,12	CC VAL DE SAONE CENTRE	0

75	uf011830318010	011830000C0376 011830000C0379 011830000C0380 011830000C0381 011830000C0782 011830000C0784 011830000C0786	0,85	Personne physique	LA ROUTE DES ORANGES Madame VALERIE NINNIN SCI DES FONTAINES	50
76	uf011830318045	011830000C0821 011830000C1818	0,17	Personne physique	O.MALLET ROCHA BY METALSOLU	0
77	uf011830338390	011830000C1788 011830000C1809 011830000C1942	0,32	VOLCANE	CONTROLE TECHNIQUE AUTOMOBILE DES TROIS RIVIERES NMVS FORMATION	0
78	uf011830338394	011830000C1881 011830000C1882	0,27	VOULIAGMENI 1	DESIGN CARRELAGES STYLE CARO	0
79	uf011830338415	011830000C1540 011830000C1541	0,43	Personne physique	JDF ELEC Monsieur GUILLAUME LAGRANGE	0
80	uf012630233472	01263000AB0882 01263000AB0885	0,06	PLATTARD BETON		0
81	uf012630233474	01263000AB0883 01263000AB0884	0,76	DCJ	LES FILS DE BENOIT DIENNET - CHARCUTERIE SALAISONS	0

Monsieur DENIS DEVILLERS

Non géolocalisé(s) :

# Parc d'activités VISIONIS – site de Montceaux

Commune(s) : Montceaux, Guéreins



Compétence

Intercommunale

18,4

hectares

2%

vacance selon  
LOCOMVAC

46

unités  
foncières

18

établissements

45

salariés estimés

## Nom de la zone : Parc d'activités VISIONIS – site de Montceaux

N° Repère	Identifiant Unité foncière	Liste parcellaire	Surface UF (en ha)	Propriétaire	Occupant(s)	Taux de vacance fiscale
1	012580000E0008	012580000E0008	0,18	Personne physique		0
2	012580000E0057	012580000E0057	0,23	Personne physique		0
3	012580000E0059	012580000E0059	0,44	Personne physique		0
4	012580000E0064	012580000E0064	0,43	Personne physique		0
5	012580000E0081	012580000E0081	0,96	Personne physique		0
6	012580000E0489	012580000E0489	0,29	CC VAL DE SAONE CENTRE		0
7	012580000E0761	012580000E0761	0,19	PLOMBERIE GUERINOISE	EURL FRANCK NICOLE	0
8	012580000E0767	012580000E0767	0,22	SCI BCY		0
9	012580000E0778	012580000E0778	0,42	Personne physique	ETABLISSEMENTS SARNAIN	0
10	012580000E0848	012580000E0848	0,02	DE LA VALLEE		0
11	012580000E0850	012580000E0850	0,33	Personne physique		50
12	012580000E0852	012580000E0852	0,2	Personne physique		50
13	012580000E0853	012580000E0853	0,16	Personne physique		0
14	012580000E0854	012580000E0854	0,01	LES COPROPRIETAIRES DE LA PARCELLE E 854		0
15	012580000E0868	012580000E0868	0,4	GFA DES GRANGES NOIRES		0
16	012580000E0870	012580000E0870	0,68	Personne physique		0

17	012580000E0872	012580000E0872	0,49	Personne physique		0
18	012580000E0874	012580000E0874	0,15	Personne physique		0
19	012580000E0878	012580000E0878	0,12	Personne physique		0
20	012580000E0880	012580000E0880	0,43	Personne physique		0
21	012580000E0882	012580000E0882	0,12	Personne physique		0
22	012580000E0977	012580000E0977	0,24	Personne physique		0
23	012580000E0979	012580000E0979	0,31	Personne physique		0
24	uf011830276843	011830000C1525 011830000C1527	0,06	Personne physique		0
25	uf011830296462	011830000C1910 011830000C1912 011830000C1915 011830000C1918	0,15	LA RETRAITE		0
26	uf011830296463	011830000C1911 011830000C1913 011830000C1916 011830000C1919	0,11	SCI REFLEX		0
27	uf012580121291	012580000E0707 012580000E0709	0,17	COMMUNE DE MONTCEAUX	Monsieur PHILIPPE SIFFERT	0
28	uf012580121310	012580000E0846 012580000E0849	0,56	DE LA VALLEE		0
29	uf012580121321	012580000E0026 012580000E0888	0,25	MARILU		0
30	uf012580121333	012580000E0053 012580000E0055	4,77	Personne physique		0

		012580000E0056				
		012580000E0065				
		012580000E0066				
		012580000E0067				
		012580000E0078				
		012580000E0079				
		012580000E0080				
		012580000E0456				
		012580000E0457				
		012580000E0884				
		012580000E0886				
31	uf012580121336	012580000E0082 012580000E0440	1,55	Personne physique		0
32	uf012580121553	012580000E0005 012580000E0006	0,24	Personne physique		0
33	uf012580121671	012580000E0009 012580000E0010 012580000E0011 012580000E0012 012580000E0013	0,61	Personne physique		0
34	uf012580233359	012580000E0967 012580000E0968	0,17	Personne physique	COVALP CYATEC ICS FIORIO Madame HEIDI CHAMPALLE TOVAR Monsieur ALBAN RANC Monsieur PIERRE SARNAIN TDS CONSTRUCTION	50
35	uf012580279669	012580000E0978 012580000E0980	0,02	DEPARTEMENT DE L AIN		0
36	uf012580279675	012580000E0002 012580000E0003 012580000E0004	0,37	Personne physique		0



37	uf012580279688	012580000E0028 012580000E0029	0,6	Personne physique		0
38	uf012580279690	012580000E0774 012580000E0775 012580000E0777	0,27	Personne physique		0
39	uf012580300659	012580000E0994 012580000E0999 012580000E1002 012580000E1004 012580000E1008 012580000E1010 012580000E1012 012580000E1014 012580000E1017	0,31	CC VAL DE SAONE CENTRE		0
40	uf012580300661	012580000E0997 012580000E0998 012580000E1001 012580000E1003 012580000E1007 012580000E1013 012580000E1015	0,67	SCI REFLEX	RHONE ALPES FLEXIBLES	0
41	uf012580300662	012580000E1005 012580000E1009 012580000E1016 012580000E1018	0,21	VEDRONZA	ACS DISTRIBUTION HOLDING LENDARO LCG LENDARO CARRELAGES	33.33
42	uf012580300663	012580000E1000 012580000E1006 012580000E1011	0,18	SCI BC IMMO	CARROSSERIE DES 3 RIVIERES E G A PIRAMIDE RENOVATION	50
43	uf012580322334	012580000E0966 012580000E0981 012580000E0982	0,43	ALVES MACHADO		100

		012580000E0983			
		012580000E0984			
		012580000E0985			
		012580000E0986			
44	uf012580322353	012580000E0015 012580000E0016	0,29	Personne physique	0
45	uf012580341308	012580000E0019 012580000E0020 012580000E0876	0,55	Personne physique	0
46	uf012580341327	012580000E0058 012580000E0062 012580000E0063	0,96	Personne physique	0

# Parc d'activités VISIONIS – site de Montmerle-sur-Saône

Commune(s) : Montmerle-Sur-Saône



Compétence

Intercommunale

21,7

hectares

5%

vacance selon  
LOCOMVAC

38

unités  
foncières

35

établissements

415

salariés estimés

## Nom de la zone : Parc d'activités VISIONIS – site de Montmerle-sur-Saône

N° Repère	Identifiant Unité foncière	Liste parcellaire	Surface UF (en ha)	Propriétaire	Occupant(s)	Taux de vacance fiscale
1	01263000AB0089	01263000AB0089	0,17	COMMUNE DE MONTMERLE SUR SAONE		0
2	01263000AB0186	01263000AB0186	0,5	CC VAL DE SAONE CENTRE		0
3	01263000AB0356	01263000AB0356	0,3	Personne physique	GARAGE DU MIDI	0
4	01263000AB0375	01263000AB0375	0,23	Personne physique	FIT QUINZE FIT XV	0
5	01263000AB0421	01263000AB0421	0,59	ADCOM	ADCOM INDUSTRIE	0
6	01263000AB0506	01263000AB0506	0,31	Personne physique	JARDINS DUO SERVICES NG ESPACES VERTS	0
7	01263000AB0507	01263000AB0507	0,03	COMMUNE DE MONTMERLE SUR SAONE		0
8	01263000AB0510	01263000AB0510	0	COMMUNE DE MONTMERLE SUR SAONE		0
9	01263000AB0598	01263000AB0598	0	COMMUNE DE MONTMERLE SUR SAONE		0
10	01263000AB0599	01263000AB0599	0,01	SERTHELON SAS		0
11	01263000AB0697	01263000AB0697	0,09	HVAD	ELECTRICITE GENERALE GOYON	0
12	uf012630123149	01263000AB0411 01263000AB0513 01263000AB0526 01263000AB0544 01263000AB0579 01263000AB0581 01263000AB0609 01263000AB0610	0,46	COMMUNE DE MONTMERLE SUR SAONE		0

13	uf012630123171	01263000AB0102 01263000AB0103 01263000AB0342 01263000AB0343 01263000AB0344 01263000AB0777 01263000AB0779	1,08	SAB RHODANIENNE	SAB RHODANIENNE	0
14	uf012630123174	01263000AB0523 01263000AB0543 01263000AB0800	0,6	SCI MCLG	SOMAS	0
15	uf012630123185	01263000AB0699 01263000AB0706	0,44	LES ROCHES		0
16	uf012630123201	01263000AB0799 01263000AB0805 01263000AB0807	0,68	TMPA IMMO	SOCIETE MECANIQUE TROUILLET DEPAIX	0
17	uf012630123202	01263000AB0285 01263000AB0287 01263000AB0378 01263000AB0381 01263000AB0383	1,18	FORPI	C E M A	0
18	uf012630123211	01263000AB0101 01263000AB0107 01263000AB0631 01263000AB0637 01263000AB0768 01263000AB0778 01263000AB0813 01263000AB0815 01263000AB0855 01263000AB0856	3,4	SCI A C V 01	GRUPE SAB - FINANCIERE D'AZOLETTE	0
19	uf012630123349	01263000AB0090	0,52	Personne physique		0

		01263000AB0096 01263000AB0769				
20	uf012630233477	01263000AB0542 01263000AB0701	0,4	SOCIETE FRANCAISE DU RADIOTELEPHONE - SFR	ZAYO INFRASTRUCTURE FRANCE S.A.	100
21	uf012630279814	01263000AB0842 01263000AB0898	0,19	SCI DU PARC	CROSS Fit - AVFH SPARTE BOX SAS	0
22	uf012630279816	01263000AB0804 01263000AB0806	0,38	MANTA	GRUPE SAB ENGINEERING SAB MONTMERLE	0
23	uf012630279819	01263000AB0097 01263000AB0098	0,32	SCI A C V 01		0
24	uf012630300838	01263000AB0511 01263000AB0512	0,41	LTA	SOCIETE GENERALE CONDITIONNEMENT	0
25	uf012630300840	01263000AB0597 01263000AB0812 01263000AB0814 01263000AB0816	0,06	SCI A C V 01		0
26	uf012630322583	01263000AB0405 01263000AB0420 01263000AB0692 01263000AB0693 01263000AB0696 01263000AB0698 01263000AB0899 01263000AB0975 01263000AB0978	0,93	COMMUNE DE MONTMERLE SUR SAONE	Madame MICHELLE JUBRAN	100
27	uf012630322584	01263000AB0477 01263000AB0481 01263000AB0505 01263000AB0932	0,04	COMMUNE DE MONTMERLE SUR SAONE	SMC MECANO SOUDURES	0

28	uf012630322586	01263000AB0169 01263000AB0171 01263000AB0172 01263000AB0185 01263000AB0901	2,81	SCI NEPTUNE	S.T.P.I. EPOXY SNTS1	50
29	uf012630322595	01263000AB0376 01263000AB0377 01263000AB0508	1,08	SCI MONTMERLE	D.M.G USITECH ESPRIT LIBRE	25
30	uf012630322596	01263000AB0956 01263000AB0963	0,12	SCI DIT BARON		0
31	uf012630322625	01263000AB0474 01263000AB0476 01263000AB0478 01263000AB0479	0,29	Personne physique	SARL BOUILLARD CEDRIC TRADI'PIERRE	50
32	uf012630341440	01263000AB0196 01263000AB0503 01263000AB0953 01263000AB0962 01263000AB0965 01263000AB0966	0,91	CC VAL DE SAONE CENTRE		0
33	uf012630341441	01263000AB0931 01263000AB0933 01263000AB0934 01263000AB0935 01263000AB0936 01263000AB0937 01263000AB0938 01263000AB0939 01263000AB0940 01263000AB0941 01263000AB0942 01263000AB0943 01263000AB0944	2,7	CC VAL DE SAONE CENTRE	AQUILA BETON PROTECTION RESINES-B.P. RESINES ELOS HP GLX Monsieur CHRISTOPHER TOURNAIRE RLGS SCI MCLG	0

		01263000AB0945				
		01263000AB0946				
		01263000AB0947				
		01263000AB0948				
		01263000AB0950				
		01263000AB0951				
		01263000AB0955				
		01263000AB0957				
		01263000AB0960				
		01263000AB0967				
		01263000AB0968				
		01263000AB0969				
		01263000AB0974				
		01263000AB0976				
		01263000AB0977				
		01263000AB0979				
		01263000AB0980				
		01263000AB0981				
		01263000AB0982				
34	uf012630341442	01263000AB0997 01263000AB0998	0,02	SCI A C V 01		0
35	uf012630341443	01263000AB0993 01263000AB0994 01263000AB0995 01263000AB0996	0,14	OPTIMUM LOTISSEMENT		0
36	uf012630341445	01263000AB0954 01263000AB0961	0,13	LD IMMO	JP STAND MTP MARTINEZ	0
37	uf012630341449	01263000AB0949 01263000AB0952 01263000AB0958 01263000AB0959 01263000AB0964	0,14	SCI SOS APPART		0
38	uf012630341465	01263000AB0492	0,18	Personne physique		0



01263000AB0494

# Espace commercial Auchan

Commune(s) : Montceaux, Guéreins



Compétence

Privée

5,2

hectares

0%

vacance selon  
LOCOMVAC

4

unités  
foncières

4

établissements

42

salariés estimés

## Nom de la zone : Espace commercial Auchan

N° Repère	Identifiant Unité foncière	Liste parcellaire	Surface UF (en ha)	Propriétaire	Occupant(s)	Taux de vacance fiscale
1	uf011830276814	011830000C0478	1,77	MARILU		0
		011830000C0808				
		011830000C0810				
		011830000C1519				
		011830000C1535				
		011830000C1537				
		011830000C1705				
2	uf012580233352	012580000E0040	0,52	ERIDRIC	ABS GARAGE LAVAGE DES TROIS RIVIERES	0
		012580000E0918				
		012580000E0926				
		012580000E0928				
3	uf012580248046	012580000E0042	1,83	AUCHAN SUPERMARCHE	AUCHAN SUPERMARCHE	0
		012580000E0584				
		012580000E0586				
		012580000E0588				
		012580000E0925				
		012580000E0927				
		012580000E0929				
		012580000E0930				
012580000E0931						
4	uf012580279668	012580000E0035	1,1	MARILU	BASIC FIT II	0
		012580000E0628				
		012580000E0987				
		012580000E0989				
		012580000E0991				
		012580000E0993				



# Parc d'Activités des Sablons

Commune(s) : Messimy-Sur-Saône



Compétence

Intercommunale

1,2

hectares

0%

vacance selon  
LOCOMVAC

7

unités  
foncières

5

établissements

20

salariés estimés

## Nom de la zone : Parc d'Activités des Sablons

N° Repère	Identifiant Unité foncière	Liste parcellaire	Surface UF (en ha)	Propriétaire	Occupant(s)	Taux de vacance fiscale
1	012430000A1523	012430000A1523	0,31	OCEANE	ETS TRAVAUX ET TERRASSEMENT AGRICOLES	0
2	012430000A1635	012430000A1635	0,14	Personne physique	KV EVENTS	0
3	012430000A1644	012430000A1644	0,2	Personne physique		0
4	012430000A1645	012430000A1645	0,19	SCI LA CROIX DES SABLONS	SAS FRANCE DELICES	66.66
5	012430000A1802	012430000A1802	0,13	SABLONS	AUTOCITADINE	50
6	012430000A1803	012430000A1803	0,06	LES SABLONS	ENTREPRISE KARA	0
7	uf012430113919	012430000A1535 012430000A1544 012430000A1546	0,04	COMMUNE DE MESSIMY		0



# Parc d'activités ACTIVAL

Commune(s) : Saint-Didier-Sur-Chalaronne

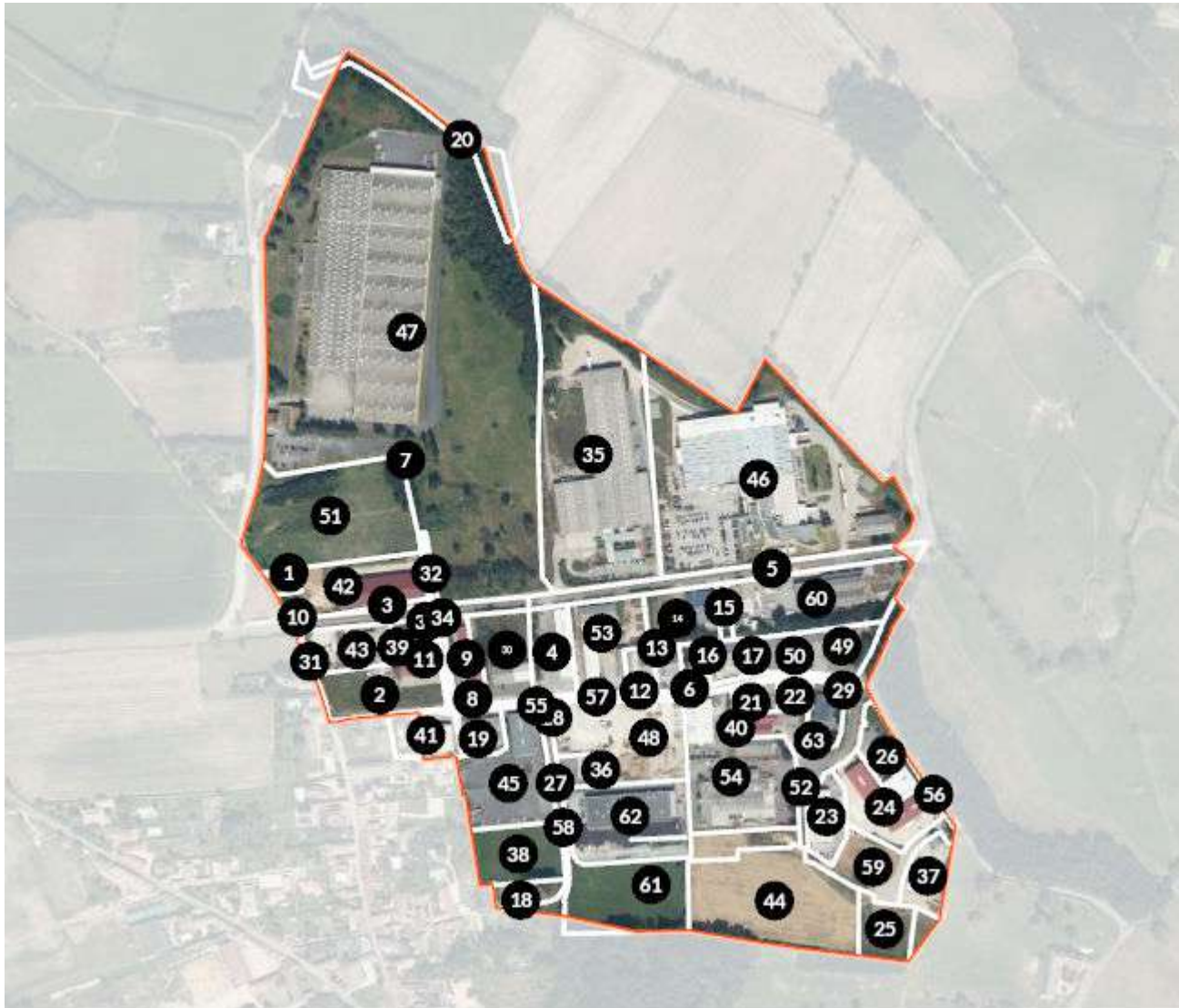

Compétence

Intercommunale

36

hectares

0%

vacance selon  
LOCOMVAC

63

unités  
foncières

56

établissements

657

salariés estimés



## Nom de la zone : Parc d'activités ACTIVAL

N° Repère	Identifiant Unité foncière	Liste parcellaire	Surface UF (en ha)	Propriétaire	Occupant(s)	Taux de vacance fiscale
1	013480000B0168	013480000B0168	0,06	Personne physique		0
2	013480000B0173	013480000B0173	0,57	SCI DE CHALLES	GREMERET ELEC'	0
3	013480000B0288	013480000B0288	0,03	Personne physique		0
4	013480000B0320	013480000B0320	0,35	SCI DU PLATEAU		0
5	013480000B0336	013480000B0336	0,51	COMMUNE DE SAINT DIDIER SUR CHALARONNE		0
6	013480000B0340	013480000B0340	0,11	SCI CARRON C S R	ENTREPRISE CARRON ET FILS ENTREPRISE GOUDIN SARL	0
7	013480000B0408	013480000B0408	0,01	CC VAL DE SAONE CENTRE		0
8	013480000B0428	013480000B0428	0,1	SICA	MECA DOMBES	0
9	013480000B0431	013480000B0431	0,13	Personne physique	CARROSSERIE GUILLAND	0
10	013480000B0438	013480000B0438	0	COMMUNAUTE COMMUNES VAL DE SAONE		0
11	013480000B0449	013480000B0449	0,06	Personne physique		0
12	013480000B0452	013480000B0452	0,12	Personne physique	NOVER LEAN S.A.S.U.	0
13	013480000B0453	013480000B0453	0,12	SCI LES SABLONS	OPTIMUM ISOLATION	0
14	013480000B0461	013480000B0461	0,38	SYNDICAT MIXTE INTERCOMMUNAL DE DESTRUCTION	SYNDICAT MIXTE INTERCOMMUNAL DE DESTRUCTION DES	0
15	013480000B0464	013480000B0464	0,06	CC VAL DE SAONE CENTRE		0
16	013480000B0466	013480000B0466	0,13	CLAMATHIS	CRCM LOISIRS	0

					LE COMPTOIR TRANSALPIN SOUS LE BOIS	
17	01348000B0467	01348000B0467	0,08	BLACK AND WHITE	PHARMASTIK	0
18	01348000AS0009	01348000AS0009	0,14	Personne physique		0
19	01348000AS0186	01348000AS0186	0,19	Personne physique	ATELIER DE METALLERIE DU BEAUJOLAIS	0
20	01348000ZS0076	01348000ZS0076	0,33	COMMUNE DE SAINT DIDIER SUR CHALARONNE		0
21	01348000ZV0044	01348000ZV0044	0,12	SCI HOLLAND FRERES		0
22	01348000ZV0047	01348000ZV0047	0,1	LES JOUBERTS		0
23	01348000ZV0105	01348000ZV0105	0,29	SCI ATTITUDE	NEW FERMOB OVERSIZE RUIZ Y CASTELLO FABIEN SARL CANELEC SOBOX TSI PEINTURE TSI RESINES VLAEMYNCK SERVICES	80
24	01348000ZV0119	01348000ZV0119	0,51	IMMO TYLAK		0
25	01348000ZV0170	01348000ZV0170	0,3	SCI DU HDB		0
26	01348000ZV0192	01348000ZV0192	0,3	CINOX FONCIER	CINOX	0
27	01348000ZV0204	01348000ZV0204	0,01	COMMUNAUTE COMMUNES VAL DE SAONE		0
28	01348000ZV0227	01348000ZV0227	0,01	COMMUNAUTE COMMUNES VAL DE SAONE		0
29	ur013480157910	01348000ZV0043 01348000ZV0045 01348000ZV0046	0,05	COMMUNE DE SAINT DIDIER SUR CHALARONNE		0

30	uf013480157989	013480000B0415 013480000B0458	0,46	EUREKA	Monsieur MICHEL RIGOLLET TANGUY	0
31	uf013480157997	013480000B0444 013480000B0445 013480000B0451	0,02	COMMUNAUTE COMMUNES VAL DE SAONE		0
32	uf013480157998	013480000B0455 013480000B0457	0,04	COMMUNAUTE COMMUNES VAL DE SAONE		0
33	uf013480157999	013480000B0441 013480000B0448	0	COMMUNAUTE COMMUNES VAL DE SAONE		0
34	uf013480158000	013480000B0429 013480000B0430	0,06	COMMUNAUTE COMMUNES VAL DE SAONE		0
35	uf013480158005	013480000B0375 013480000B0410 013480000B0411 01348000ZS0073	2,84	ROBERT BAS	LE VIEUX MOULIN ROBERT BAS	0
36	uf013480158049	01348000ZV0202 01348000ZV0211	0,13	RECTIFICATION SERTHELON	RECTIFICATION SERTHELON	0
37	uf013480158057	01348000ZV0173 01348000ZV0175	0,28	MALLEPERTUS IMMOBILIER		0
38	uf013480158110	01348000AS0008 01348000AS0211	0,48	Personne physique		0
39	uf013480158139	013480000B0442 013480000B0447	0,1	Personne physique		0
40	uf013480158200	01348000ZV0038 01348000ZV0039	0,2	Personne physique	CONSTRUCTIONS METALLIQUES CHARP DE LAIN Monsieur ANDRE CLEMENT	0
41	uf013480158538	01348000AS0178 01348000AS0185	0,28	Personne physique	EMMA-BOIS	0

42	uf013480158591	013480000B0437 013480000B0440	0,64	Personne physique		0
43	uf013480158618	013480000B0443 013480000B0446 013480000B0450	0,34	Personne physique	Monsieur GEORGES PARENT SARL PARENT	0
44	uf013480158630	01348000ZV0149 01348000ZV0151 01348000ZV0152 01348000ZV0155	1,38	Personne physique		0
45	uf013480235665	01348000AS0187 01348000AS0188 01348000AS0196 01348000AS0197 01348000AS0210	0,79	SCI HOLLAND FRERES	ROC-IMPACT SARL	0
46	uf013480251600	013480000B0344 013480000B0347 013480000B0350 013480000B0402 013480000B0459 013480000B0460	3,68	IFI	CADIZ FERMOB IFI REYBIER ABP VLAEMYNCK	0
47	uf013480251602	013480000B0314 013480000B0318 013480000B0370 013480000B0373 013480000B0374 013480000B0386 013480000B0409 013480000B0419 013480000B0421 013480000B0454 013480000B0456 01348000ZS0074	9,98	LA BANQUE POSTALE LEASING ET FACTORING	ORIUM	0

		01348000ZS0075				
48	uf013480266334	01348000ZV0125 01348000ZV0187 01348000ZV0203 01348000ZV0212 01348000ZV0228	0,9	MALLEPERTUS IMMOBILIER		0
49	uf013480266338	01348000B0423 01348000B0424	0,32	SCI L'ESTAGNOL	SARL PASCAL LORON	0
50	uf013480266372	01348000B0412 01348000B0425	0,13	Personne physique	ARNAUD BORNUA LEVAGE ELECTRICITE MAINTENANCE EN	66.66
51	uf013480282771	01348000B0312 01348000B0363 01348000B0407 01348000B0439	1,51	COMMUNAUTE COMMUNES VAL DE SAONE		0
52	uf013480282775	01348000ZV0099 01348000ZV0108	0,32	COMMUNAUTE COMMUNES VAL DE SAONE		0
53	uf013480282777	01348000B0389 01348000B0405	0,58	MALLEPERTUS IMMOBILIER	CINTRAMETAUX LES CHAUDRONNERIES DE LA CHALARONNE INNOVATION T.M.F. SARL	0
54	uf013480282782	01348000ZV0034 01348000ZV0040 01348000ZV0041 01348000ZV0042	1,17	SCI DOUVIC	FONDERIE ACMS	0
55	uf013480303246	01348000AS0189 01348000AS0190	0	COMMUNAUTE COMMUNES VAL DE SAONE		0
56	uf013480303247	01348000ZV0121 01348000ZV0193	0,02	COMMUNAUTE COMMUNES VAL DE SAONE		0
57	uf013480303252	01348000AS0175	0,17	CC VAL DE SAONE CENTRE		0

		01348000ZV0122 01348000ZV0124 01348000ZV0184 01348000ZV0185				
58	uf013480303253	01348000ZV0206 01348000ZV0208 01348000ZV0210 01348000ZV0239 01348000ZV0241 01348000ZV0243	0,04	CC VAL DE SAONE CENTRE		0
59	uf013480303255	01348000ZV0148 01348000ZV0171 01348000ZV0172 01348000ZV0174 01348000ZV0176 01348000ZV0177 01348000ZV0178	0,45	CC VAL DE SAONE CENTRE		0
60	uf013480303256	013480000B0391 013480000B0463	0,97	SCI TAC-IMMO	GOYON	0
61	uf013480343787	01348000ZV0150 01348000ZV0153 01348000ZV0157 01348000ZV0158 01348000ZV0159 01348000ZV0179 01348000ZV0246	1,08	CC VAL DE SAONE CENTRE		0
62	uf013480343788	01348000ZV0231 01348000ZV0233 01348000ZV0235 01348000ZV0237 01348000ZV0238 01348000ZV0240 01348000ZV0242	0,9	GABELI	G.PAINT SOSPI	0

		01348000ZV0244 01348000ZV0247				
63	uf013480343796	01348000ZV0048 01348000ZV0051	0,21	JEM	SANITHERMIC 01	0

Non géolocalisé(s) :

LOCAPPART  
Monsieur PHILIPPE GOUDIN  
MS PROMOTION  
LA LEVEE  
E.M.Q.S. EQUIPEMENT MINING QUARRY  
SERVICE  
T.S. CREATIONS  
BMC FINITION

# Espace commercial U Express

Commune(s) : Saint-Didier-Sur-Chalaronne



Compétence

Privée

0,8

hectares

0%

vacance selon  
LOCOMVAC

4

unités  
foncières

3

établissements

35

salariés estimés



## Nom de la zone : Espace commercial U Express

N° Repère	Identifiant Unité foncière	Liste parcellaire	Surface UF (en ha)	Propriétaire	Occupant(s)	Taux de vacance fiscale
1	01348000ZW0203	01348000ZW0203	0,1	L'IMMOBILIERE EUROPEENNE DES MOUSQUETAIRES		0
2	01348000ZY0114	01348000ZY0114	0,49	ADENZO	LOC ST DID SEMAO VALENZO	0
3	01348000ZY0115	01348000ZY0115	0,01	SOCIETE PRODIM GRAND EST		0
4	uf013480326594	01348000ZW0220 01348000ZY0221	0,24	COMMUNE DE SAINT DIDIER SUR CHALARONNE		0



# Espace commercial Gamm vert

Commune(s) : Saint-Didier-Sur-Chalaronne



Compétence

Privée

0,5

hectares

0%

vacance selon  
LOCOMVAC

1

unités  
foncières

1

établissements

0

salariés estimés

Nom de la zone : **Espace commercial Gamm vert**

N° Repère	Identifiant Unité foncière	Liste parcellaire	Surface UF (en ha)	Propriétaire	Occupant(s)	Taux de vacance fiscale
1	uf013480158010	01348000AO0181	0,52	SCI CEREGRAIN	SOVERT	0
		01348000AO0239				
		01348000AO0241				
		01348000AO0260				
		01348000AO0263				
		01348000AO0319				



Agence d'**Urbanisme** de l'aire  
métropolitaine **lyonnaise**

Tour Part-Dieu, 23<sup>e</sup> étage  
129 rue Servient  
69326 Lyon Cedex 3  
Tél. : +33(0)4 81 92 33 00  
[www.urbalyon.org](http://www.urbalyon.org)

La réalisation de cet atlas a été permise par la mutualisation  
des moyens engagés par les membres de l'Agence d'urbanisme

Directeur de la publication : **Damien Caudron**  
Réfèrent : **Emmanuel Cellier** – [e.cellier@urbalyon.org](mailto:e.cellier@urbalyon.org)

Cet atlas résulte d'un travail associant les métiers  
et compétences de l'ensemble du personnel de l'Agence d'urbanisme